RÉPUBLIQUE FRANÇAISE
Liberté
Égalité
Fraternité

AFD GROUPE

Santé et protection sociale
Notre contribution aux Objectifs de développement durable

2023

474 M€ engagés par l'AFD et Proparco dans les secteurs de la santé et de la protection sociale

Grâce aux projets financés en 2023

3 BONNE SANTÉ ET BIEN-ÊTRE — Cible 3.8
31 millions de personnes
vont bénéficier d'un meilleur accès aux soins

1 PAS DE PAUVRETÉ — Cible 1.3
11 millions de personnes
vont bénéficier d'une meilleure protection sociale

3 BONNE SANTÉ ET BIEN-ÊTRE — Cible 3.d
21 pays
appuyés pour renforcer leur sytème de surveillance sanitaire

5 ÉGALITÉ ENTRE LES SEXES — Cibles 5.2 et 5.6
66 M€
en faveur des droits et de la santé sexuels et reproductifs

2 FAIM «ZÉRO» — Cible 2.2
160 M€
pour lutter contre la malnutrition

Répartition des engagements dans le monde

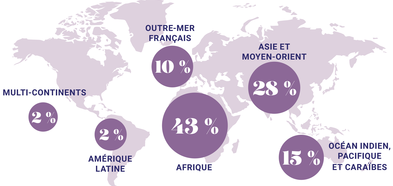

28 % des engagements contribuent à l'adaptation au changement climatique et à son atténuation (y compris Outre-mer français)

92 % des engagements visent un impact positif sur l'égalité femmes-hommes

70 nouveaux projets financés dont

Océan Indien, Pacifique, Asie du Sud-Est
Appuyer des réseaux de surveillance sanitaire régionaux et la coopération inter-réseaux pour renforcer la surveillance sanitaire sur l'axe indo-pacifique
15 M€ en subvention

Côte d'Ivoire
Soutenir la politique nationale des ressources humaines en santé pour répondre à la pénurie de personnel médical et paramédical
36,5 M€ en C2D
(contrat de désendettement et de développement)

Pakistan
Améliorer la résilience du système de santé face aux enjeux climatiques et de genre en partenariat avec la Fondation Gates
**33 M$** en prêt souverain dont 20M$ de la Fondation Gates

Jordanie
Mobiliser Expertise France pour promouvoir des services sociaux inclusifs à destination de la population jordanienne et des réfugiés
10 M€ en subvention

Des partenariats pour amplifier l'impact de nos actions sur le terrain

L'Union européenne
pour promouvoir des actions coordonnées et des co-financements en « Équipe Europe »

La Fondation Gates
pour agir en faveur de l'égalité femmes-hommes et du développement humain

Les Banques de développement
pour développer un agenda commun d'investissement sur les enjeux de santé et de climat

Une contribution au débat d'idées

Co-organisation du **premier Forum « Une santé durable pour tous »** sur les enjeux de santé, protection sociale et climat
Lyon
5 au 7 juillet 2023

Organisation d'un panel sur les **droits et la santé sexuels et reproductifs à la Conférence Women Deliver**
Kigali
17 au 20 juillet 2023

Participation au **Congrès de la Fédération internationale des hôpitaux**
Lisbonne
25 au 27 octobre 2023

Publication : Lundi 4 août 2024