RÉPUBLIQUE FRANÇAISE
Liberté
Égalité
Fraternité

AFD GROUPE

Nature & Biodiversité

NOTRE ACTIVITÉ

2023

En 2023, l'activité en faveur de la nature c'est :

1,1 MdC de financements engagés dans 124 projets par le groupe AFD dans les pays en développement et dans les Outre-mer français, soit 9,4 % du total des engagements du Groupe

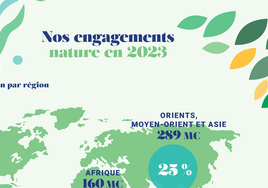

Nos engagements nature en 2023

Répartition par région

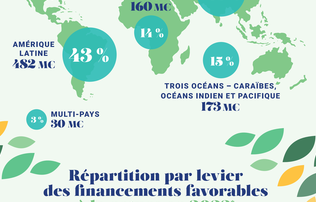

Répartition par levier des financements favorables à la nature en 2023*

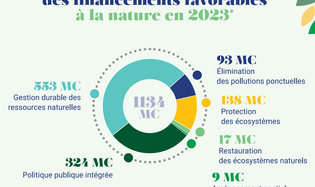

PROPARCO se mobilise pour le secteur privé
En 2023, 103 M€ engagés dans quatre projets avec un impact positif sur la biodiversité.

*6 leviers d'action identifiés par l'IPBES

Vers l'alignement avec l'accord de Kunming-Montréal

Adopté en 2022, le Cadre mondial pour la biodiversité de Kunming-Montréal (CMBKM) définit des objectifs et cibles précis afin d'enrayer la perte de biodiversité d'ici 2030. Pour le groupe AFD, cet accord ambitieux confirme la préservation de la nature comme un marqueur stratégique transversal, au même titre que le climat. Le groupe décline cette approche en quatre axes :

1. **Des cibles financières ambitieuses**
2. **Une approche globale**
   - 100 % net-zéro – sans impact sur la nature.
   - Intégration de la biodiversité à l'ensemble des activités du groupe AFD.
   - Préservation et restauration des écosystèmes terrestres et marins pour accompagner l'objectif de 30 % de protection à l'horizon 2030.
3. **La prise en compte des risques**
4. **L'accompagnement des pays**

Les projets dédiés à la biodiversité

234 MC engagés dans des projets dont l'objectif principal est dédié à la biodiversité (CAD 2) et des résultats concrets

Durant l'année 2023, les projets en cours d'exécution financés par le Groupe ont permis à

34 M d'hectares de milieux terrestres, côtiers et marins de bénéficier de programmes de conservation ou de restauration.

1 300 000 personnes de bénéficier d'actions de conservation ou de restauration de la biodiversité.

Les projets sectoriels positifs pour la nature

900 MC engagés dans des projets ayant pour objectif secondaire la préservation de la biodiversité (CAD 1) et des résultats concrets

En 2023, les projets financés par l'AFD ont contribué à plusieurs ODD :

- ODD 12 Consommation et production responsables : Conversion de **51 000** hectares vers des systèmes agroécologiques
- ODD 16 Paix, justice et institutions efficaces : Appui apporté à **1 468** institutions locales de gestion du territoire
- ODD 6 Eau propre et assainissement :
  - Économie en eau potable de **42 M** de m³ par an
  - Augmentation des capacités de traitement en eaux usées pour pérer des pollutions hydriques pour **2,3 M** de personnes

Une année de partenariats et de mobilisation en faveur de la nature

Après avoir coordonné l'implication des banques publiques de développement, l'AFD fait partie de la soixantaine d'institutions financières « early adopters » sur la communication et la transparence des risques financiers liés à la nature (TNFD).

Le groupe AFD s'est engagé à rejoindre l'initiative Nature Solutions Finance Hub de la Banque asiatique de développement, pour faire émerger et financer des projets Solutions fondées sur la nature (SfN) de qualité et réplicables dans la région Asie-Pacifique, particulièrement vulnérable au changement climatique.

Le groupe AFD a travaillé en 2023 sur des principes de fonctionnement pour l'utilisation de crédits carbone de haute qualité, comme mécanisme de financement additionnel des projets de conservation ou de restauration de la nature et notamment des écosystèmes côtiers à fort pouvoir de séquestration du carbone (mangroves, herbiers sous-marins).

En vue de la conférence des Nations unies sur les océans en 2025, une nouvelle coalition de neuf banques sur les océans et l'économie bleue a été lancée par l'AFD et la Banque européenne d'investissement (BEI) au sommet Finance en commun (FICS) 2023.